

DATOS VINCULADOS A LOS EJES TRANSVERSALES DEL PROGRAMA SUPERATE

SEGÚN REGISTROS EN LA BASE DE DATOS DEL SIUBEN

Estos datos corresponden a personas y hogares empadronados en Siuben en el 3ESH-2018 con el corte certificado a abril 2021

SECCIÓN 1: INCLUSIÓN EDUCATIVA

PERSONAS DE 5 A 18 AÑOS DE EDAD CON ALGÚN TIPO DE DISCAPACIDAD, SEGÚN SI ESTÁN INSCRITAS EN UN CENTRO EDUCATIVO

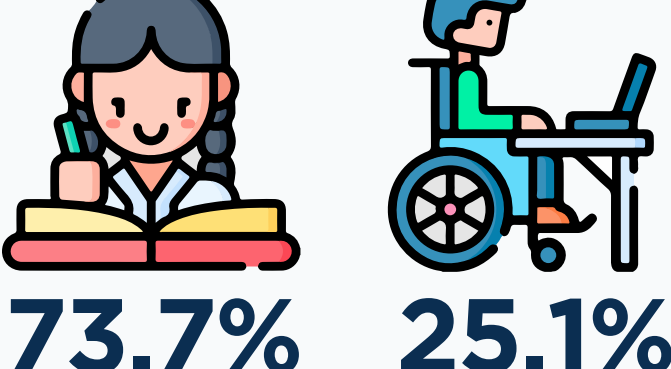

El 73.7% de las personas de 5 a 18 años de edad, con algún tipo de discapacidad, está inscrito y asiste regularmente a un centro educativo.

PRINCIPAL RAZÓN POR LA CUAL PERSONAS DE 5 A 18 AÑOS DE EDAD CON ALGÚN TIPO DE DISCAPACIDAD NO ASISTEN O NO ESTÁN INSCRITAS EN UN CENTRO EDUCATIVO

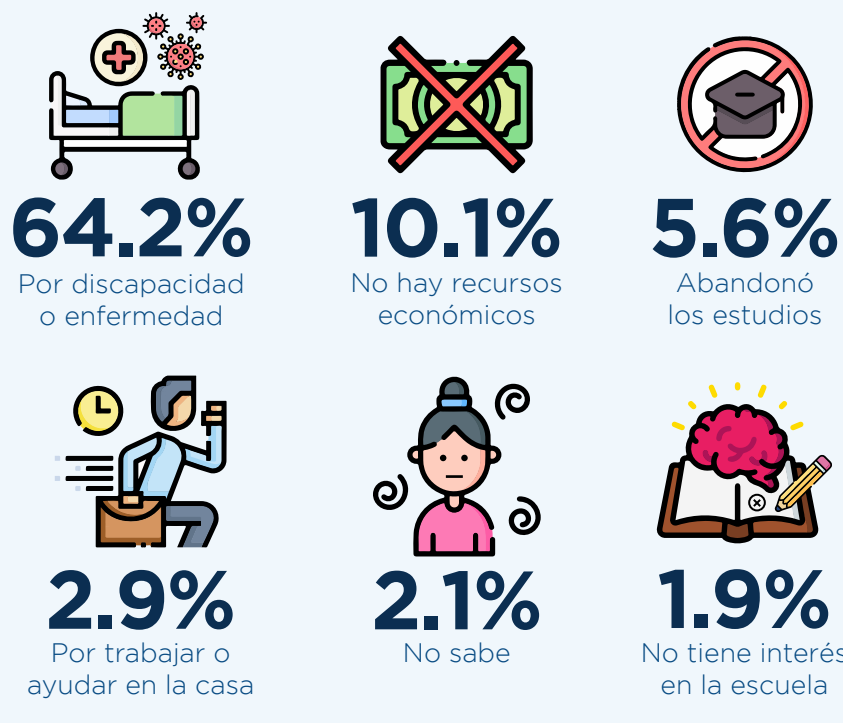

El 64.2% de las personas con algún tipo de discapacidad, que no asiste o no está inscrito en un centro, indica como principal razón su discapacidad o enfermedad.

ANALFABETISMO EN LA POBLACIÓN MAYOR 24 AÑOS, SEGÚN SEXO

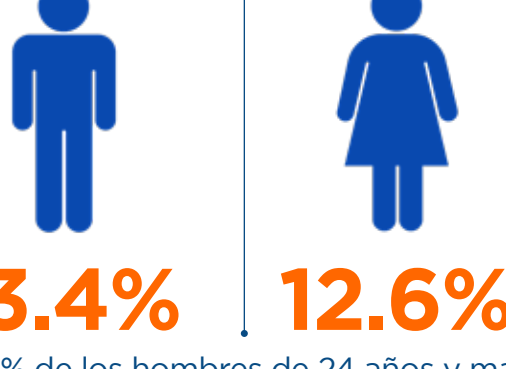

El 13.4% de los hombres de 24 años y más no sabe leer ni escribir. Entre las mujeres, esta proporción se sitúa en 12.6%.

DISTRIBUCIÓN PORCENTUAL DE PERSONAS QUE ESTÁN INSCRITAS Y ASISTEN REGULARMENTE A UN CENTRO EDUCATIVO POR GRUPOS DE EDAD

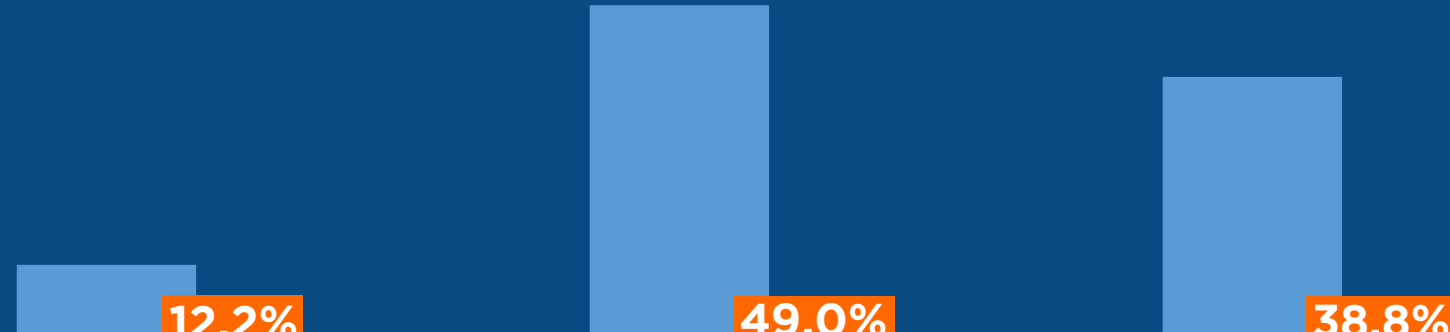

Del total de personas que están inscritas y asisten regularmente a un centro educativo, el 49.0% tiene entre 6 y 12 años, el 38.8% tiene entre 13 y 18 años, y el 12.2% restante tiene de 3 a 5 años de edad.

SECCIÓN 2: INCLUSIÓN ECONÓMICA

PROPORCIÓN DE PERSONAS OCUPADAS MAYORES DE 15 AÑOS, SEGÚN CATEGORÍAS ICV (DISTRIBUCIÓN INTRAGRUPPO)

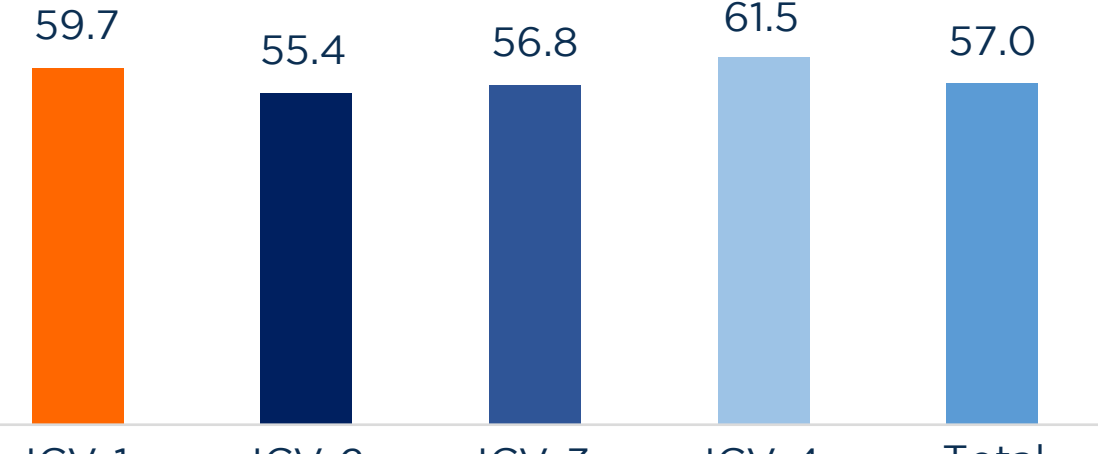

El 57.0% del total de personas de 15 años y más realizó una actividad económica. al menos por una hora durante el periodo de referencia (últimas cuatro semanas anteriores a la entrevista). De los ocupados, el 47.0% está categorizado como ICV-3 y el 34.4% es ICV-2. Sin embargo, cabe destacar que los ICV-4 presentan la mayor tasa de ocupación relativa (61.5% de los categorizados en ICV-4 están ocupados).

PROPORCIÓN DE PERSONAS DESOCUPADAS MAYORES DE 15 AÑOS, SEGÚN CATEGORÍAS DEL ÍNDICE DE CALIDAD DE VIDA (ICV)

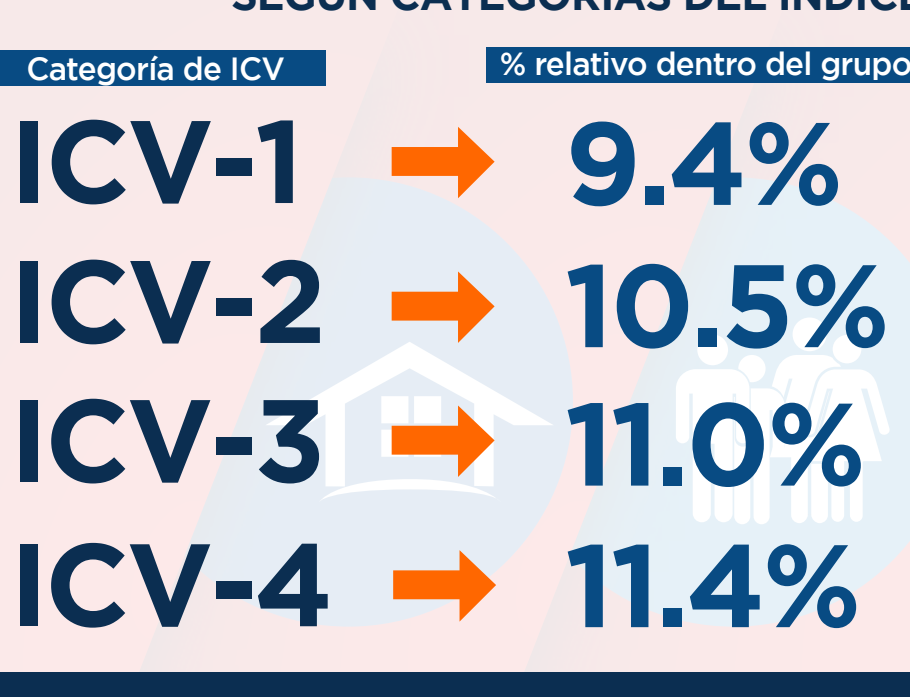

El 10.8% del total de personas de 15 años y más (492,383 personas) se encontraban desocupadas (abiertos + desalentados), durante el periodo de referencia.

De los desocupados, el 48.2% está categorizado como ICV-3 y el 34.6% es ICV-2.

Sin embargo, cabe destacar que los ICV-4 presentan la mayor tasa de desocupación ampliada relativa (11.4% de los categorizados en ICV-4 son desocupados ampliados).

El ICV es una metodología que permite el ordenamiento lógico de los hogares, desde el más carenciado (ICV-1) hasta el menos carenciado (ICV-4). Los hogares se clasifican en (ICV-1, ICV-2, ICV-3 e ICV-4).

NOTA TÉCNICA

- 1 Ocupados:** se refiere a la proporción de la población de 15 años y más de edad que realizó una actividad económica al menos una hora durante el periodo de referencia (últimas cuatro semanas anteriores a la entrevista).
- 2 Desocupados:** incluye aquellas personas de 15 años y más que en el periodo de referencia no trabajaron y que buscaron activamente un trabajo en las últimas cuatro semanas previas a la encuesta (desocupación abierta), así como también aquellas que, aun cuando no buscaron activamente trabajo en dicho periodo, habrían aceptado trabajar de inmediato de habérselo ofrecido (desocupación desalentada).
- 3 Inactivos:** abarca al conjunto de personas de 15 años y más de edad que en la semana de referencia no se encontraban ocupados ni desocupados. Los inactivos incluyen a estudiantes, jubilados, personas que se dedican a las labores del hogar y las que tienen alguna discapacidad o enfermedad permanente que las inhabilita para trabajar. También incluye a desocupados desalentados, es decir, aquellas personas desocupadas que aunque no buscaron trabajo activamente en el periodo de referencia estaban disponibles de inmediato para trabajar.

PRINCIPAL RAZÓN POR LA CUAL PERSONAS MAYORES DE 15 AÑOS SE ENCUENTRAN INACTIVAS

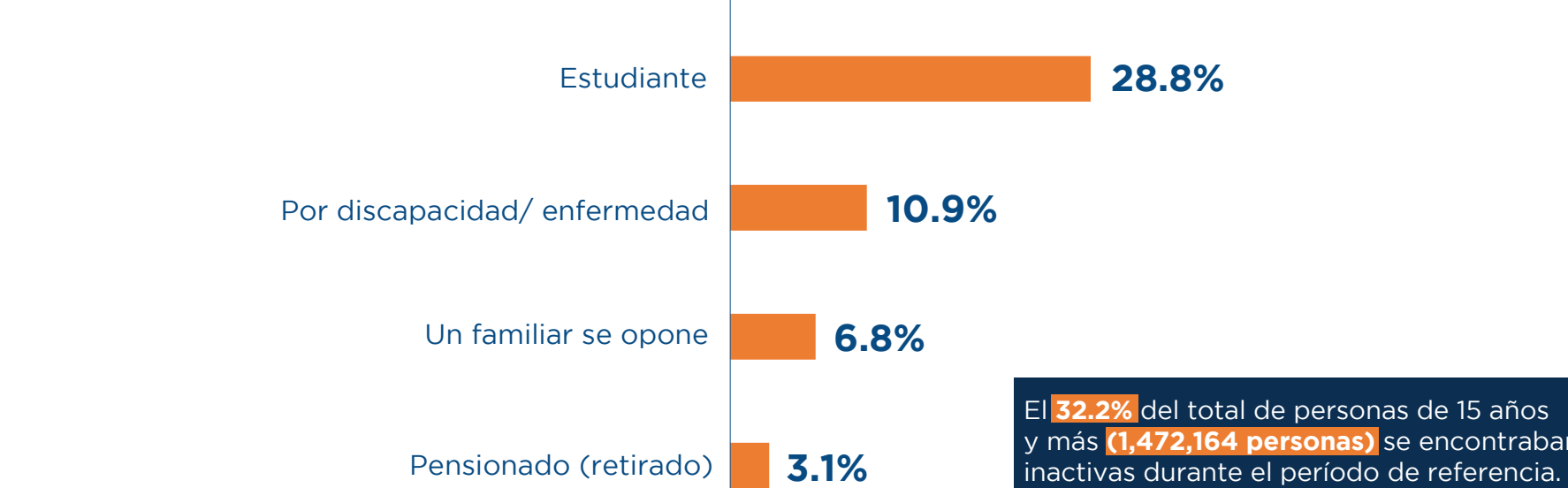

El 32.2% del total de personas de 15 años y más (1,472,164 personas) se encontraban inactivas durante el periodo de referencia.

SECCIÓN 3: VIVIENDA

PORCENTAJE DE HOGARES SIN ABASTECIMIENTO DE AGUA DEL ACUEDUCTO, DENTRO O FUERA DE LA CASA



PORCENTAJE DE HOGARES CON PISO DE TIERRA



PORCENTAJE DE HOGARES SEGÚN TIPO DE VIVIENDA

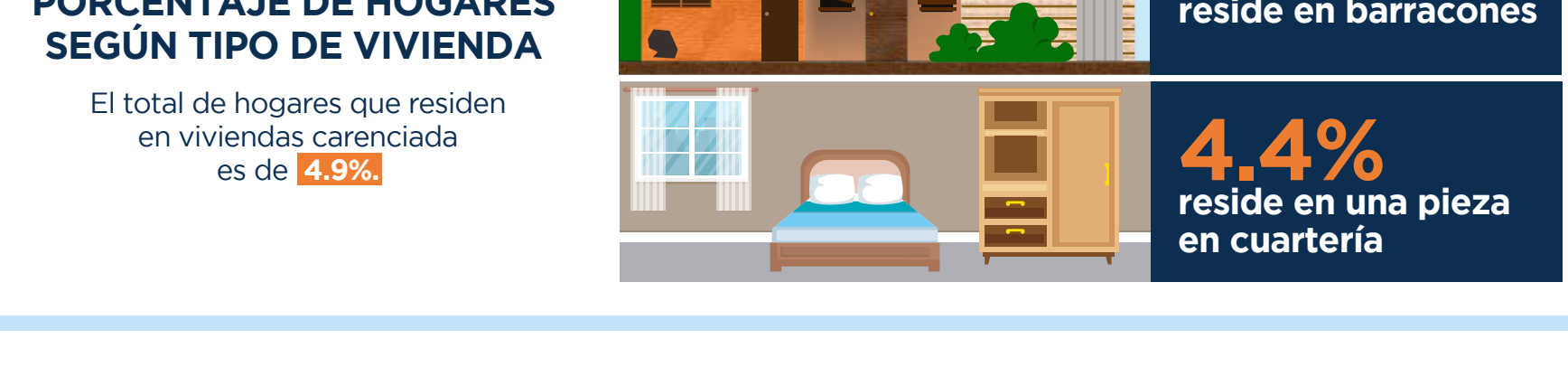

PORCENTAJE DE HOGARES SEGÚN FORMA DE TENENCIA DE VIVIENDA

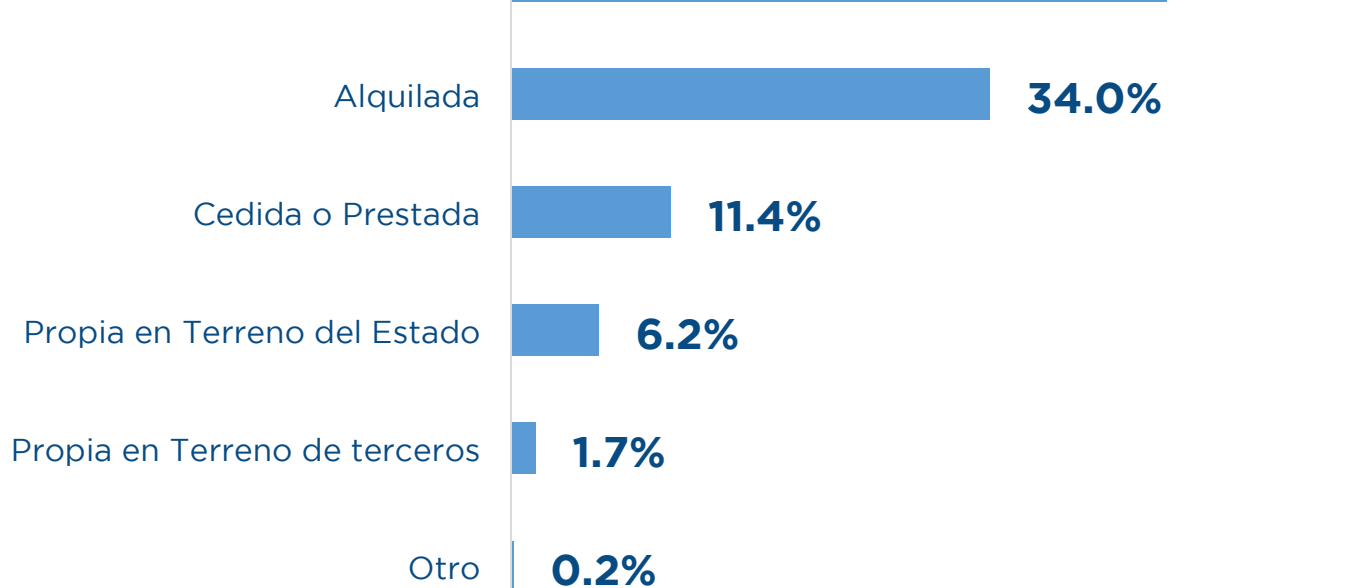

SECCIÓN 4: IDENTIFÍCATE

PROPORCIÓN DE PERSONAS DE 15 AÑOS Y MENOS QUE NO ESTÁN DECLARADAS



PROPORCIÓN DE PERSONAS DE 16 AÑOS Y MÁS QUE NO ESTÁN DECLARADAS



PERSONAS DE 18 AÑOS Y MÁS SIN CÉDULA DE IDENTIDAD

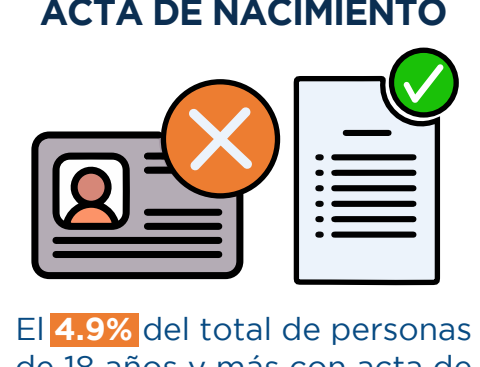

SECCIÓN 5: CUIDADOS

DISTRIBUCIÓN DE NIÑOS DE 0 A 12 AÑOS, SEGÚN DONDE LO ENVÍAN PARA SU CUIDADO EN EL TIEMPO QUE NO ESTÁ EN LA ESCUELA O COLEGIO

(PORQUE TERMINÓ SU TANDA ESCOLAR O PORQUE AÚN NO ESTÁ EN EDAD ESCOLAR)



DISTRIBUCIÓN DE NIÑOS DE 0 A 12 AÑOS SEGÚN PRINCIPAL RAZÓN POR LA CUAL NO SON ENVIADOS A ALGÚN CENTRO

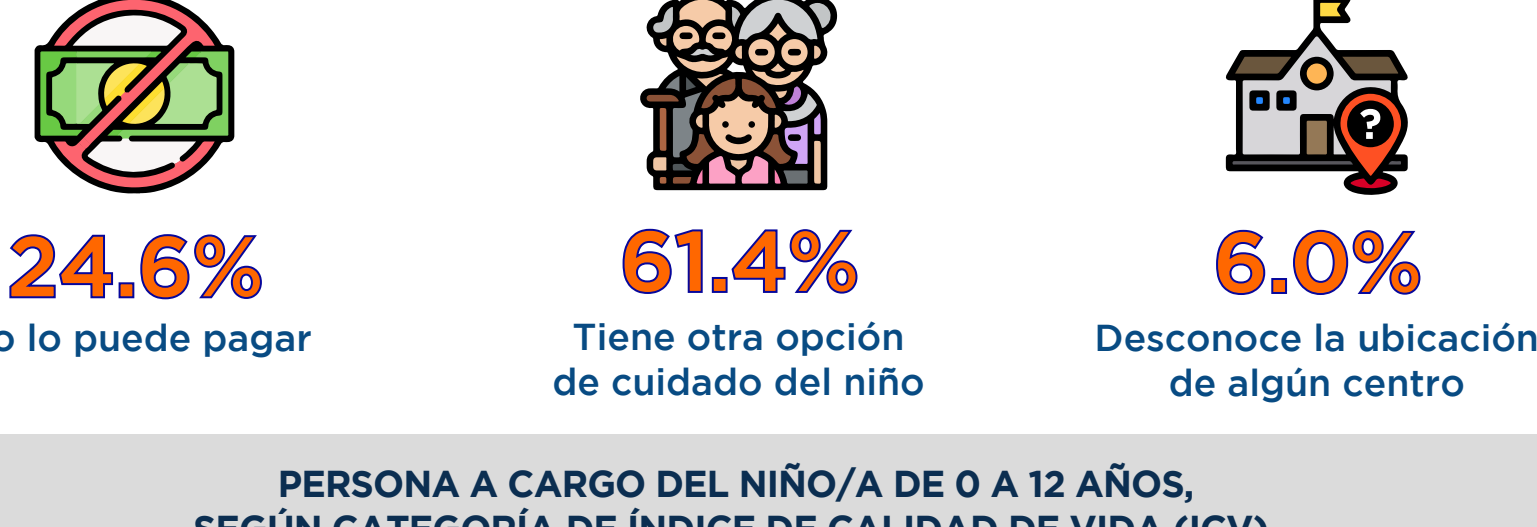

PERSONA A CARGO DEL NIÑO/A DE 0 A 12 AÑOS, SEGÚN CATEGORÍA DE ÍNDICE DE CALIDAD DE VIDA (ICV)

